CATRIA-NERONE - App. Marchigiano
MONTE ACUTO (m. 1668) per VERSANTE SUD

Bella e remunerativa gita che unisce ad una varia salita lungo terreni aperti e aeree creste, una bella e lunga discesa. La salita risulta più impegnativa rispetto a quella del M. Catria a causa della ripida e sassosa crestina che conduce in vetta. Più facile la discesa; la cresta terminale non è sempre percorribile sci ai piedi, specialmente dopo forte vento.

Difficoltà: MS
Esposizione: SUD
Dislivello: 1100 m
Periodo: Gennaio - metà Marzo
Tempo di salita: 3 ore.

★ LA SALITA: da Chiaserna seguire la strada per il Rif. Fonte Luca fino al II° tornante dx, punto dal quale conviene cominciare la gita. In ogni caso saranno le condizioni di innevamento a far decidere il punto più adeguato per calzare gli sci.
Si prosegue per prati e piccoli pini costeggiando sulla dx un fitto bosco di pini fino ai prati soprastanti, che si risalgono piegando leggermente a sx prima di raggiungere lo spallone sx del Monte Acuto.
Proseguire in direzione della rocciosa cresta terminale, salendola sul lato sx.

★ LA DISCESA: se il vento non ha spazzato la cresta è possibile scendere direttamente mantenendosi sul pendio dx fino a raggiungere la linea di salita.

SAMN '05

Cartina con percorsI di salita e discesa

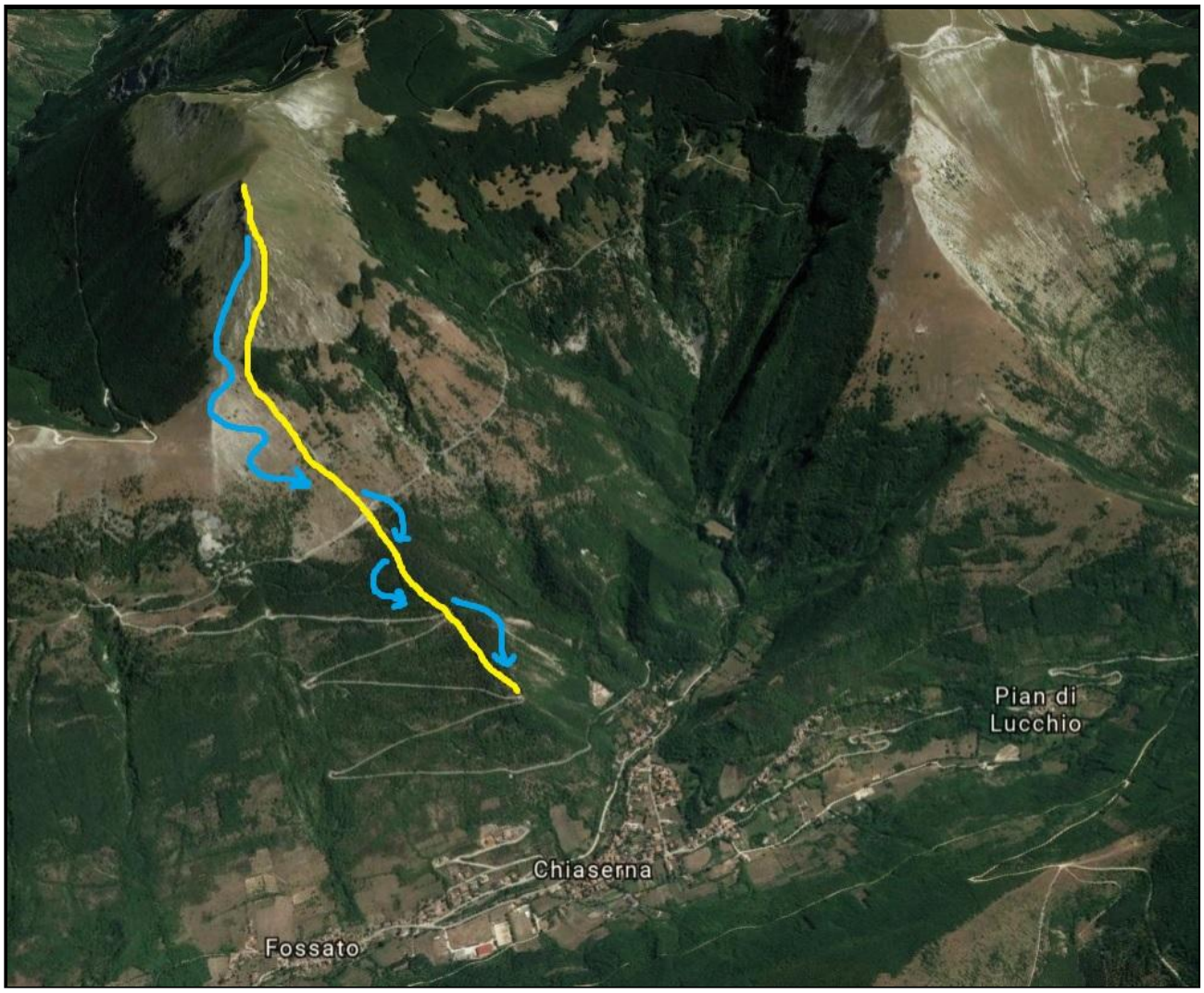

Immagine con percorsi di salita e discesa