M. CATRIA - Appennino marchigiano - 1701 m

"Cresta sud/sud-ovest con discesa lungo il versante sud (vallone delle patate)"

Splendida gita scialpinistica che, a una panoramica salita lungo il torreggiante spallone sud, unisce una meravigliosa discesa; a tratti anche ripida.
Diverse le possibili discese, valutabili anche a seconda delle condizioni del manto nevoso, sempre molto variabili in Appennino.

- **Dislivello**: 1100 m.
- **Partenza**: 620 m circa.
- **Esposizione**: SUD.
- **Periodo**: Gennaio-Febbraio.
- **Difficoltà**: MS/BS (a seconda della discesa intrapresa).
- **Tempo in salita**: 3 ore.

LA SALITA

Lungo lo stradello fino alla vecchia cava e quindi all'abetaia sovrastante. Proseguire sempre obliquando a sx attraversando dapprima l'abetaia e poi un bosco di querce fino ad un terreno aperto che in breve porta sullo spallone sud. Salire su pendenza costante fino ad un primo poggio con rocce e proseguire su pendenze più moderate fino ad un pianoro prima dell'ultimo dislivello sotto la cima. Continuare per un primo tratto più ripido fino alla cima; riconoscibile e ben visibile la croce già dalla cresta.
Non facile l'orientamento in caso di nuvole, peraltro molto frequenti.

LA DISCESA

Molteplici le possibilità. Sicuramente la più bella e consigliata è direttamente nel centro del vallone. Intorno ai 40° il primo tratto, non facile in caso di ghiaccio.

·SAMV·

Cartina con percorsi di salita e discesa

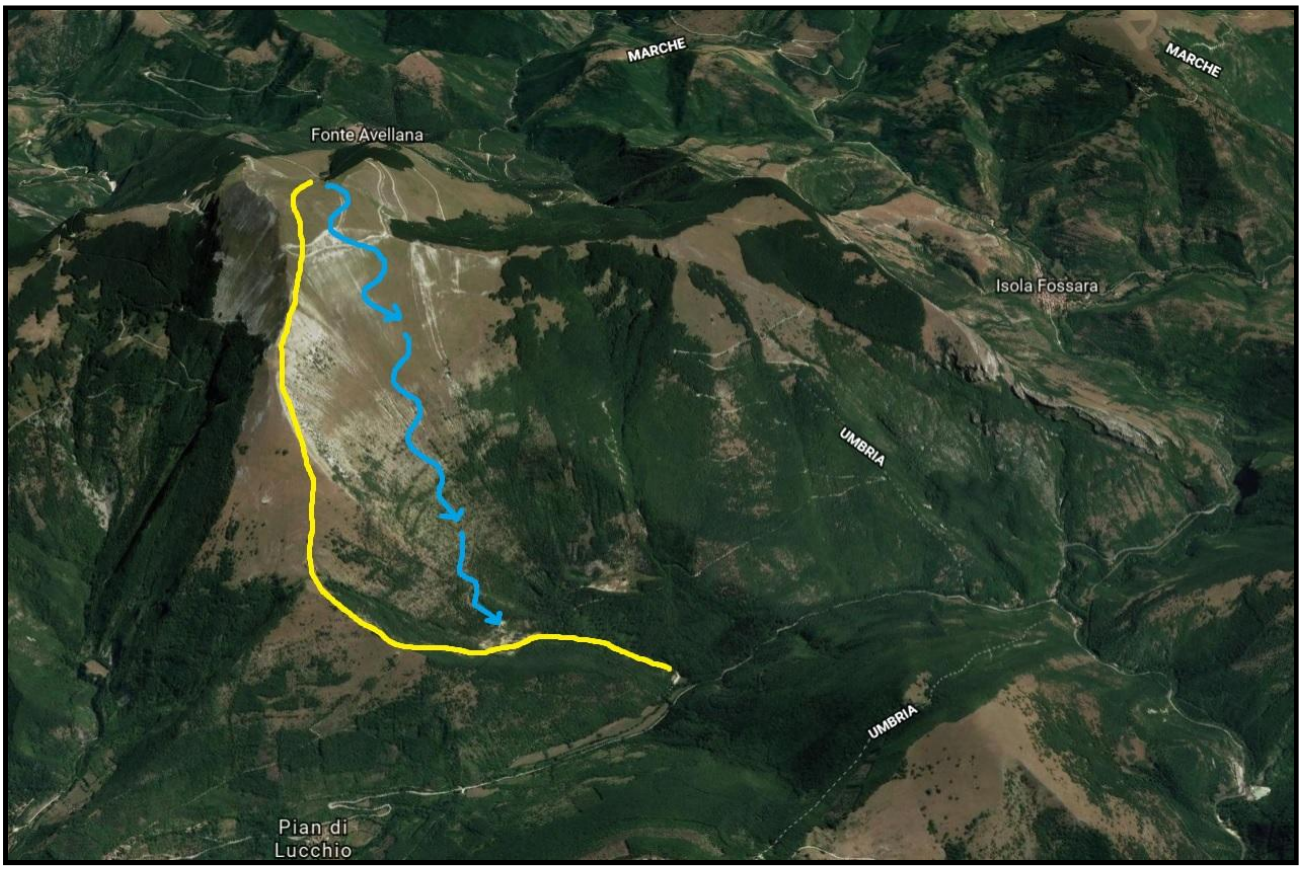

Immagine con percorsi di salita e discesa